

IMPLANTAÇÃO
ESCALA 1:250

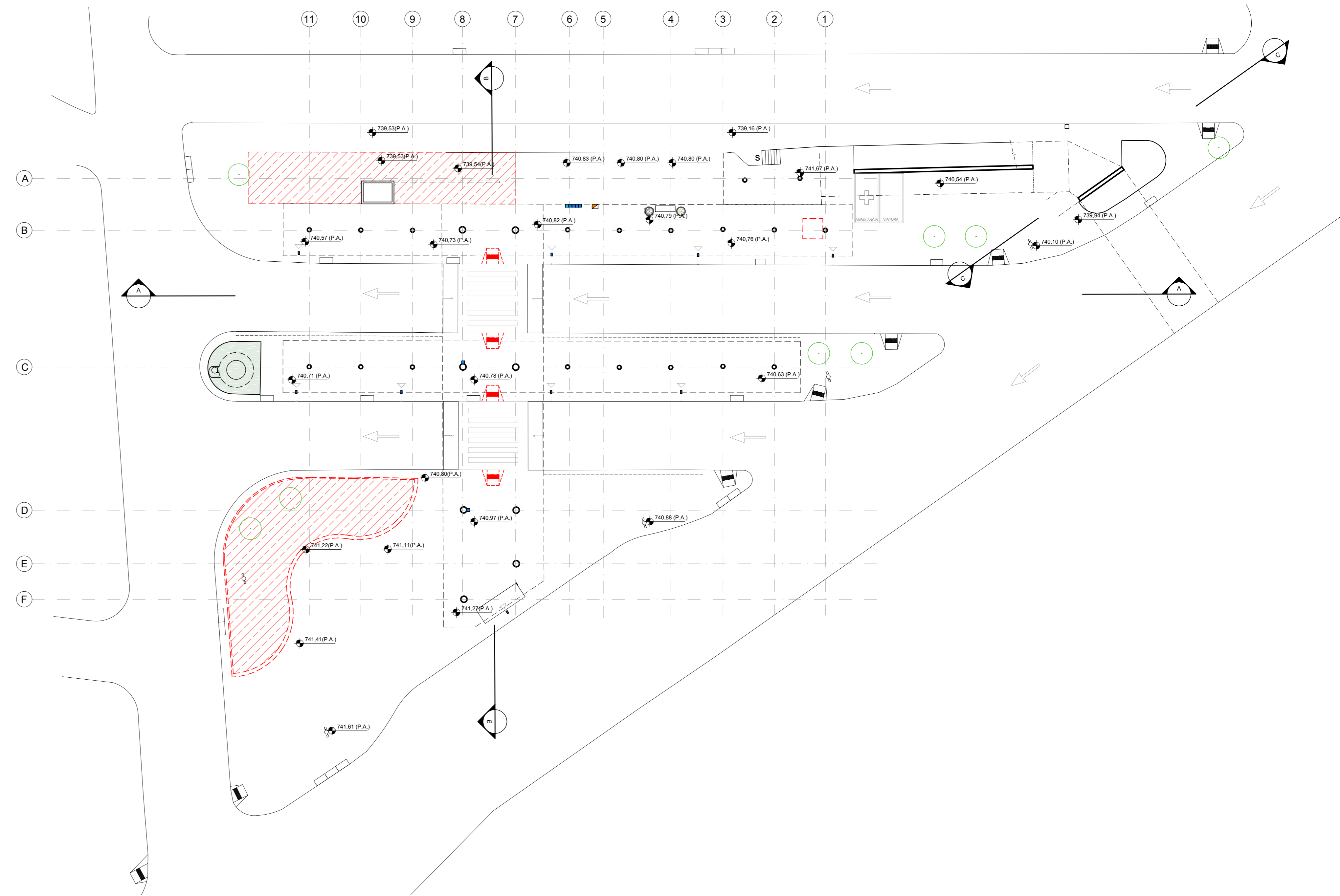

PLANTA DE DEMOLIÇÃO
ESCALA 1:250

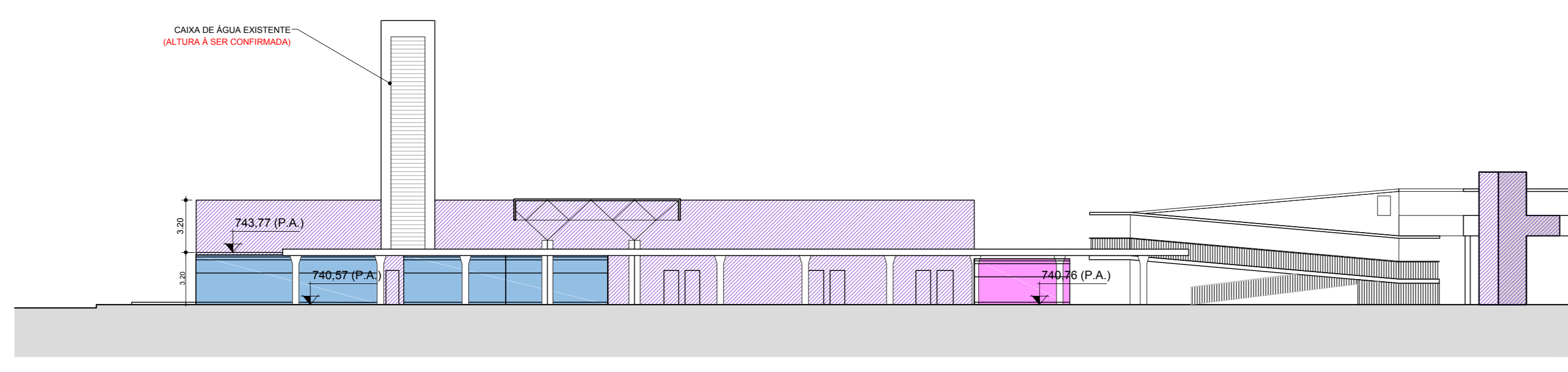

CORTE A
ESCALA 1:250
NOTA: AS ALTURAS DOS CORTES DEVERÃO SER CONFIRMADAS IN-LOCO OU MEDIANTE A ENVIO DE LEVANTAMENTO

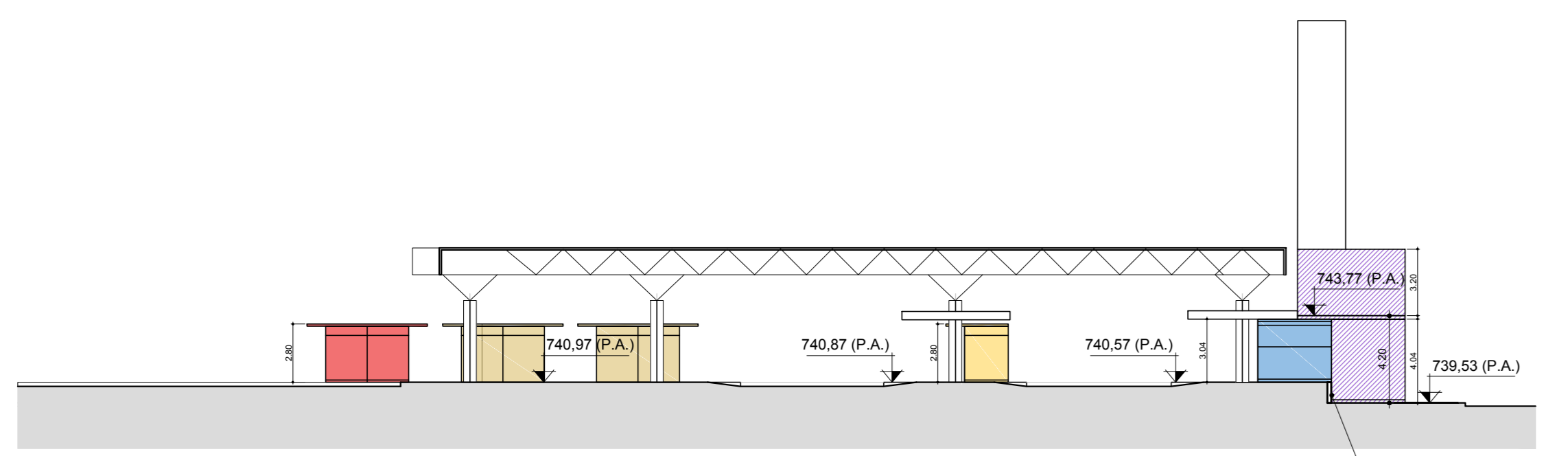

CORTE B
ESCALA 1:250
NOTA: AS ALTURAS DOS CORTES DEVERÃO SER CONFIRMADAS IN-LOCO OU MEDIANTE A ENVIO DE LEVANTAMENTO

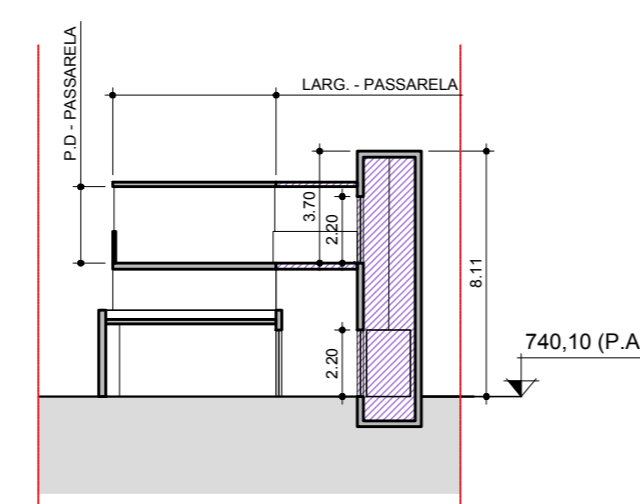

CORTE C
ESCALA 1:250
HOLD: DEVERÁ SER LEVANTADO O PISO DE CHEGADA DO ELEVADOR ASSIM COMO SUAS ALTURAS E INSTALAÇÕES PRÓXIMAS.

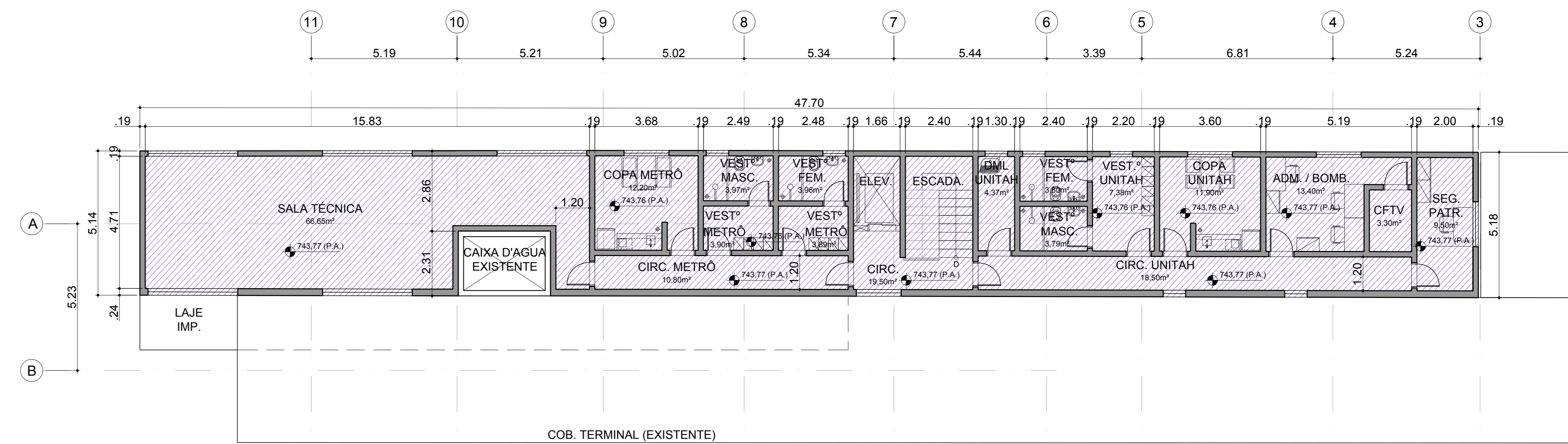

PLANTA PAVIMENTO SUPERIOR
ESCALA 1:100

LEGENDA

- CONSTRUÇÃO NOVA
- ÁREA A DEMOLIR
- ÁREA VERDE A DEMOLIR
- LOJA
- BOX
- BOX PLATAFORMA
- CLÍNICA
- PONTO DE ÔNIBUS
- PARACICLO
- BOCA DE LOBO
- ÁRVORE
- PONTO DE RECARGA
- LIXEIRA

TIPO	QUANTIDADE	ÁREA TOTAL - TIPO
BOX(B)	4	25,00
BOX PLATAFORMA (P)	23	96,78
EVENTOFEIRA (E)	17	85,00
LOJA (L)	2	38,70
CLÍNICA (C)	7	153,43
TOTAL ABL (m²)	53	498,91

ÁREA DE COBERTURA
TOTAL ÁREA DE COBERTURA = 1.756,35m²

- NOTAS GERAIS:**
- CONFIRMAR MEDIDAS NA OBRA.
 - AS COTAS PREVALECEM SOBRE O DESENHO.
 - COTAS EM METROS.
 - PARA ELEMENTOS ESTRUTURAIS, INFRAESTRUTURA, E DEMAIS ESPECIALIDADES: VER PROJETOS ESPECÍFICOS.
 - OS PROJETOS COMPLEMENTARES SÃO DE RESPONSABILIDADE DOS RESPECTIVOS PROJETISTAS.
 - A ARQUITETURA NÃO FISCALIZA E SE RESPONSABILIZA POR PROJETOS EXTERNOS AS FOLHAS DE ARQUITETURA.
 - A COMERTERIZAÇÃO RECEBE SOMENTE AS INFORMAÇÕES DOS PROJETOS COMPLEMENTARES. NÃO QUESTIONA OU ANALISA AS SOLUÇÕES ESPECÍFICAS ADOPTADAS PELOS RESPONSÁVEIS TÉCNICOS DE CADA ESPECIALIDADE.
 - O DESEMPENHAMENTO E A ESTABILIDADE DOS ELEMENTOS SÃO DE RESPONSABILIDADE DA EMPRESA EXECUTORA.
 - A ARQUITETURA NÃO É RESPONSÁVEL PELO FISCALIZAÇÃO DA OBRA OU SERVIÇOS NELA EXECUTADOS.
 - OS PONTOS DE ÔNIBUS INDICADOS SÃO FORNECIDOS PELO CISP. NÃO HOUVE ALTERAÇÃO DE QUANTIDADE NEM POSIÇÃO.
 - SEMI-PROJETOS RESERVATÓRIO DE ÁGUA FÚJUA E TANQUE DE RETARDO.
 - PREVER COMUNICAÇÃO VISUAL E PLACAS DE SINALIZAÇÃO PARA FÁCIL LOCALIZAÇÃO DO ACESSO AO METRÔ E SANTUÁRIO (QUANDO HOUVER).
 - SEERÁ PREVISTO UM ELEVADOR A SER DEFINIDO CONFORME DIRETRIZ DO METRÔ.

- LEGENDA:**
- XX - NOME DO CORTE
 - YY - NÚMERO DA FOLHA
 - XX - NÚMERO DA VISTA
 - YY - NÚMERO DA FOLHA

Nº	Descrição	Emite	Verificação	Aprovação	Código	Objeto
06	REVISÃO 06 - RELOCAÇÃO DE VAGAS	JAYME LAGO MESTIERI				
05	REVISÃO 05 - READEQUAÇÃO DE VESTIÁRIOS	JAYME LAGO MESTIERI				
04	REVISÃO 04 - ATUALIZAÇÃO SETOR ADMINISTRATIVO E SETOR COMERCIAL	JAYME LAGO MESTIERI				
03	REVISÃO 03 - ATUALIZAÇÃO DA TABELA DE ABL	JAYME LAGO MESTIERI				
00	EMISSÃO INICIAL - ARQUITETURA	JAYME LAGO MESTIERI				

<p>Emite</p> <p>Jayme Lago Mestieri</p> <p>Coordenador Técnico</p> <p>JAYME LAGO MESTIERI</p> <p>Responsável Técnico</p> <p>JAYME LAGO MESTIERI</p>	<p>Contratante</p> <p>CN</p> <p>O.S.</p> <p>Gerência de Projetos e Concepção de Sistemas</p> <p>Coord. Técnico</p> <p>Aprovação</p>	<p>COMANHÃO DE EMPRESAS METRÔ</p> <p>Linha 1 - AZUL</p> <p>SUBTÍTULO: SUESSA COG</p> <p>Objeto: Projeto IMPLANTAÇÃO, DEMOLIÇÕES e PLANTA PAV. SUPERIOR</p> <p>Escala: IND</p> <p>Código: 19-011-MTR-SP-PG-11001-PG-R06</p> <p>Folha: 001</p> <p>Rev: 08</p>
---	---	---

ESQ.	PROJETO
1	1
2	2
3	3
4	4
5	5
6	6
7	7
8	8
9	9
10	10
11	11