

IMPLANTAÇÃO
ESCALA 1:250

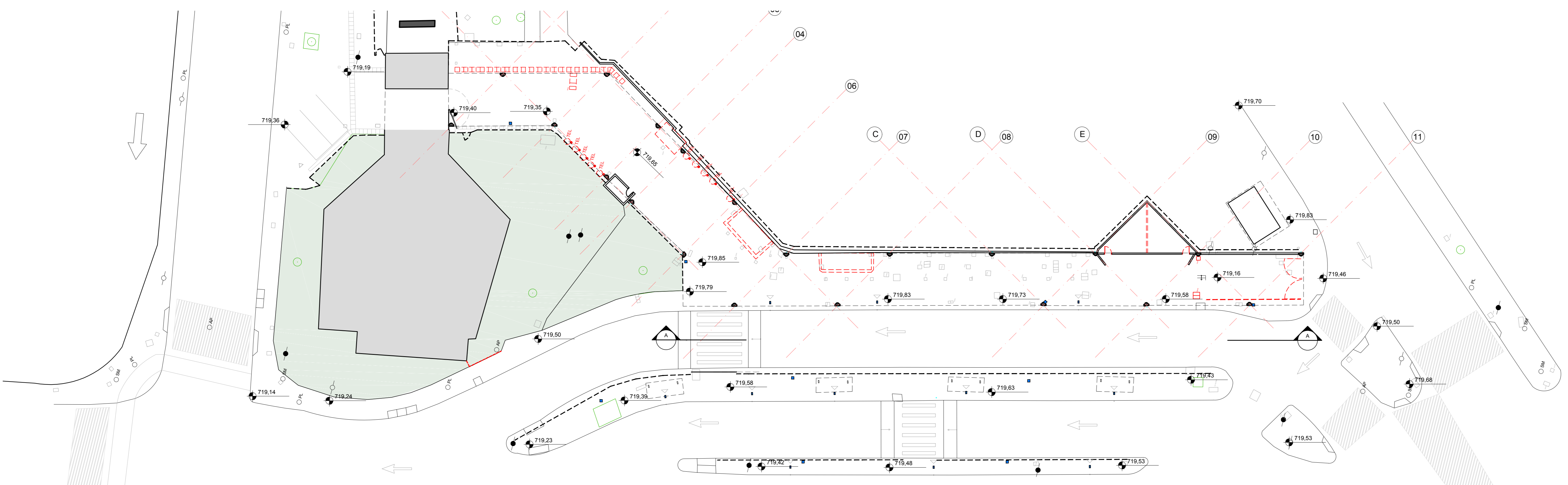

PLANTA DE DEMOLIÇÃO
ESCALA 1:250

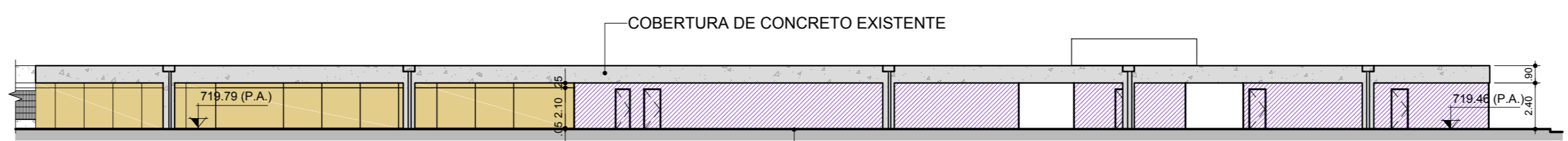

CORTE AA
ESCALA 1:250

TABELA DE ABL		
TIPO	QUANTIDADE	ÁREA TOTAL - TIPO
BOX	26	160,60
TOTAL ABL	26	160,60

ÁREA DE COBERTURA
TOTAL ÁREA DE COBERTURA = 1.020,80 m²

LEGENDA

- CONSTRUÇÃO NOVA
- ÁREA A DEMOLIR
- ÁREA VERDE A DEMOLIR
- (B) BOX
- PARQUEIO
- BOCA DE LOBO
- ÁRVORE
- LIXEIRA
- PONTO DE REGARGA

NOTAS GERAIS:

1. CONFIRMAR MEDIDAS NA OBRA.
2. AS COTAS PREVALEM SOBRE O DESENHO.
3. COTAS EM METROS.
4. PARA ELEMENTOS ESTRUTURAIS, INFRAESTRUTURA, E DEMAIS ESPECIALIDADES, VER PROJETOS ESPECÍFICOS.
5. OS PROJETOS COMPLEMENTARES SÃO DE RESPONSABILIDADE DOS RESPECTIVOS PROJETISTAS.
6. A ARQUITETURA NÃO FISCALIZA E SE RESPONSABILIZA POR PROJETOS EXTERNOS AS FOLHAS DE ARQUITETURA.
7. A COMPROVAÇÃO RECEBE SOMENTE AS INFORMAÇÕES DOS PROJETOS COMPLEMENTARES, NÃO QUESTIONA O ANÁLISE AS SOLUÇÕES ESPECÍFICAS ADOPTADAS PELOS RESPONSÁVEIS TÉCNICOS DE CADA ESPECIALIDADE.
8. O DESENVOLVIMENTO E A ESTABILIDADE DOS ELEMENTOS SÃO DE RESPONSABILIDADE DA EMPRESA EXECUTORA.
9. A ARQUITETURA NÃO É RESPONSÁVEL PELA FISCALIZAÇÃO DA OBRA OU SERVIÇOS NELA EXECUTADOS.
10. OS PONTOS DE ÔNIBUS INDICADOS SÃO FORNECIDOS PELO CREF, NÃO HAVENDO ALTERAÇÃO DE QUANTIDADE NEM POSIÇÃO.
11. SERÃO PREVISTOS RESERVATÓRIOS DE ÁGUA PLUVIAL E TANQUE DE RETARDO.
12. PREVER COMUNICAÇÃO VISUAL E PLACAS DE SINALIZAÇÃO PARA FACIL LOCALIZAÇÃO DO ACESSO AO METRÔ E SANITÁRIOS (QUANDO HOUVER).
13. SERÁ PREVISTO A SINALIZAÇÃO DE PISO TÁTIL PARA ORIENTAÇÃO E ENCAMINHAMENTO DE USUÁRIOS DE DEFICIÊNCIA VISUAL.
14. VERIFICAR NO LOCAL ADAPTAÇÕES NECESSÁRIAS PARA TODAS AS CAIXAS, PONTOS DE VISITA E DEMAIS PONTOS DE INFRA EXISTENTES QUE ESTÃO DENTRO DAS ÁREAS DE INTERVENÇÃO.
15. ALTURAS COBERTURA, MURDS, MURETAS, GRADIS, ETC NÃO LEVANTADAS, VERIFICAR NO LOCAL.
16. VERIFICAR NO LOCAL PONTOS NECESSÁRIOS DE RECURSOS ADAPTAÇÃO DAS VIAS, ACESSOS, MURDS, MURETAS, GRADIS E JARDINEIRAS ADJACENTES AS ÁREAS DE INTERFERÊNCIA.
17. PONTOS DE REGARGA PREVISTOS NA ESTAÇÃO DE METRÔ.
18. DEVERÁ SER CONFIRMADO A ALTURA DA MARQUISE EM TODOS OS PONTOS DO TERMINAL.

NOTAS NÍVEIS:

PA = PISO ACABADO
PO = PISO OSSO

LEGENDA:

- XX = NOME DO CORTE
- YY = NÚMERO DA FOLHA
- XX = NÚMERO DA VISTA
- YY = NÚMERO DA FOLHA

1	1	01
2	2	02
3	3	03
4	4	04
5	5	05
6	6	06
7	7	07
8	8	08
9	9	09
253	253	01
254	254	01

Nº	Descrição	REVISÕES	Emite	Verificação	Aprovação	Código	Objeto
11	REVISÃO 12 - ATUALIZAÇÃO DE LAYOUT DO SETOR ADMINISTRATIVO, PCDS E DML		JAYME LAGO MESTIERI				
11	REVISÃO 11 - ÁREA DML E OPS		JAYME LAGO MESTIERI				
10	REVISÃO 10 - ATUALIZAÇÃO LAYOUT COMERCIAL E REPOSICIONAMENTO DML METRÔ		JAYME LAGO MESTIERI				
09	REVISÃO 09 - ATUALIZAÇÃO LAYOUT COMERCIAL		JAYME LAGO MESTIERI				
00	EMISSÃO INICIAL - ARQUITETURA		JAYME LAGO MESTIERI				

Emite	Jayme Lago Mestieri
Coordenador Técnico	JAYME LAGO MESTIERI
Responsável Técnico	JAYME LAGO MESTIERI

Contratante	UNITAH
Gerência de Projetos e Concepção de Sistemas	Lucia 1 - AZUL SubTéc: SUZANE COE
Coord. Técnico	
Aprovação	

COMANHÃO METROPOLITANO DE SÃO PAULO METRÔ	
Objeto	PLANTA DE IMPLANTAÇÃO, PLANTA DE DEMOLIÇÃO E CORTE AA
Escala	1:250
Código	19-011-MTR-SP-PD-13001-FPQ-R12
Folha	001
Rev.	12