

IMPLANTAÇÃO  
ESCALA 1:250

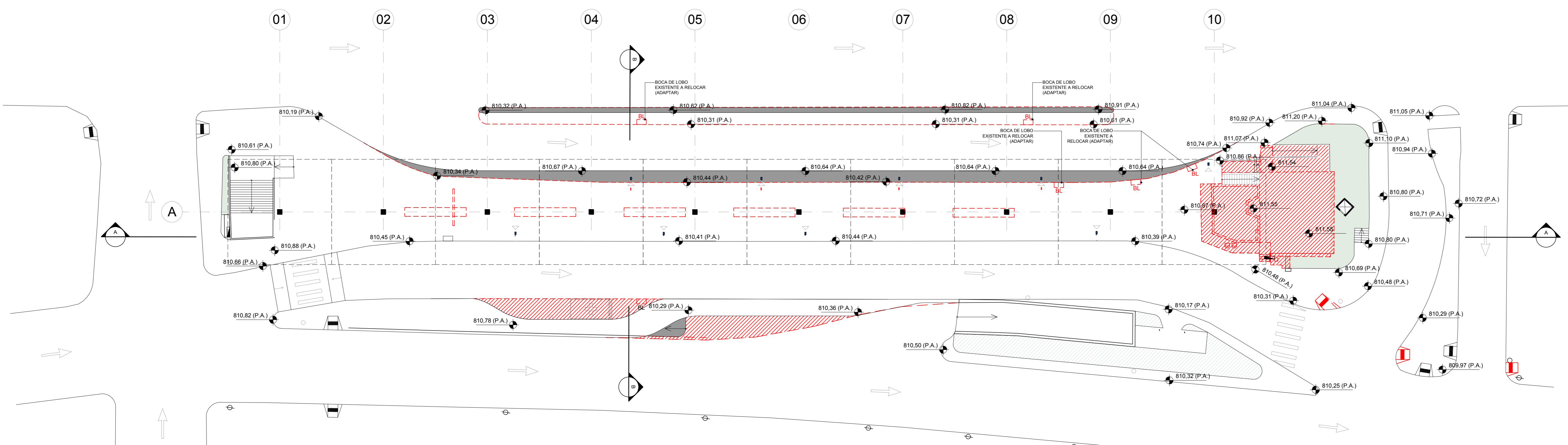

PLANTA DE DEMOLIÇÃO  
ESCALA 1:250

OBS: PARA OS BOX, O ACESSO É FEITO APENAS PELA LATERAL PARA MANTER A CIRCULAÇÃO DE 3M NA PLATAFORMA

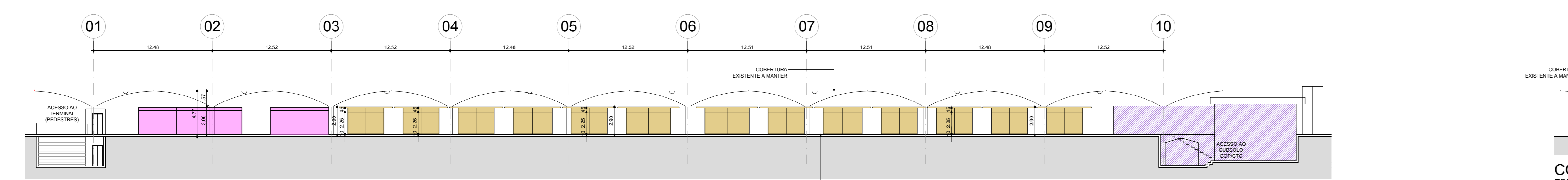

CORTE AA  
ESCALA 1:250

NOTAS ALTURAS DOS CORTES DEVERÃO SER CONFIRMADAS IN-LOCO

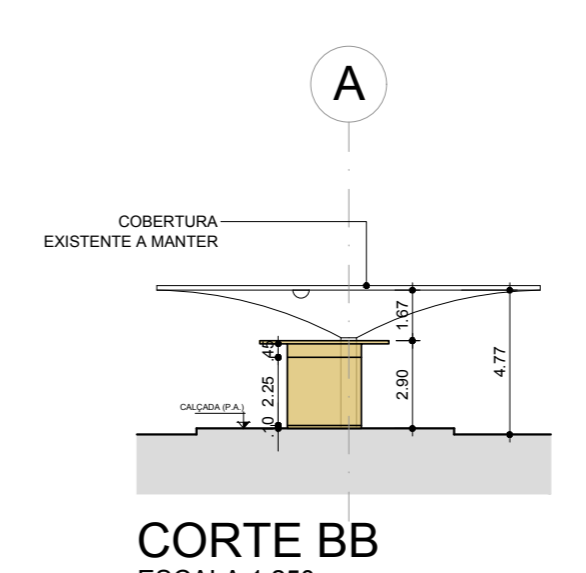

CORTE BB  
ESCALA 1:250

NOTAS ALTURAS DOS CORTES DEVERÃO SER CONFIRMADAS IN-LOCO OU MEDIANTE A ENVIO DE LEVANTAMENTO

TABELA DE ABL		
TIPO	QUANTIDADE	ÁREA TOTAL - TIPO
BOX (B)	25	119,49
LOJA (L)	3	72,68
TOTAL ABL (m²)	28	192,17

ÁREA DE COBERTURA  
TOTAL ÁREA DE COBERTURA = 1.670,26 m²

LEGENDA	
	CONSTRUÇÃO NOVA
	ÁREA A DEMOLIR
	ÁREA VERDE A DEMOLIR
	BOX (B)
	LOJA (L)
	PONTO DE ÔNIBUS
	BIOCICLETÁRIO
	BOCA DE LOBO
	ÁRVORE
	PONTO DE RECARGA
	LIXEIRA
	TELEFONE PÚBLICO

- NOTAS GERAIS:**
- CONFIRMAR MEDIDAS NA OBRA.
  - AS COTAS PREVALECEM SOBRE O DESENHO.
  - COTAS EM METROS.
  - PARA ELEMENTOS ESTRUTURAIS, INFRAESTRUTURA E DEMAIS ESPECIALIDADES - VER PROJETOS ESPECÍFICOS.
  - OS PROJETOS COMPLEMENTARES SÃO DE RESPONSABILIDADE DOS RESPECTIVOS PROJETISTAS.
  - A ARQUITETURA NÃO FISCALIZA E SE RESPONSABILIZA POR PROJETOS EXTERNOS AS FOLHAS DE ARQUITETURA.
  - A CONTRATILIZAÇÃO RECEBE SOMENTE AS INFORMAÇÕES DOS PROJETOS COMPLEMENTARES. NÃO QUESTIONA O ANÁLISE AS SOLUÇÕES ESPECÍFICAS ADOPTADAS PELOS ESPECIALISTAS TÉCNICOS DE CADA ESPECIALIDADE.
  - O ENCOMENDADOR/A ESTABELECE O NÍVEL DE RESPONSABILIDADE DA EMPRESA EXECUTORA.
  - A ARQUITETURA NÃO É RESPONSÁVEL PELA FISCALIZAÇÃO DA OBRA OU SERVIÇOS NELA EXECUTADOS.
  - OS PONTOS DE ÔNIBUS INDICADOS SÃO FORNECIDOS PELO CISP. NÃO HOUVE ALTERAÇÃO DE QUANTIDADE NEM POSIÇÃO.
  - PREVER PRESTIÇOS RESERVATÓRIO DE ÁGUA PLUVIAL E TANQUE DE RETENÇÃO.
  - PREVER COMUNICAÇÃO VISUAL E PLACAS DE SINALIZAÇÃO PARA FÁCIL LOCALIZAÇÃO DO ACESSO AO METRÔ E SANITÁRIOS QUANDO HOUVER.
  - NOTA: SERÁ PREVISTO A SINALIZAÇÃO DE PISO TÁTIL PARA ORIENTAÇÃO E ENCAMINHAMENTO DE USUÁRIOS DE DEFICIÊNCIA VISUAL.
  - NOB TRILHAS DE INTERVENÇÃO, O PISO SERÁ RECOMPOSTO DE ACORDO COM O TIPO PISO EXISTENTE.
  - VERIFICAR NO LOCAL ADAPTAÇÕES NECESSÁRIAS PARA TODAS AS CAIXAS, PONTOS DE VISITA E DEMAIS PONTOS DE INFRA EXISTENTES QUE ESTÃO DENTRO DAS ÁREAS DE INTERVENÇÃO.
  - ALTURAS (COBERTURA, MURDS, MURTEIAS, GRADIS, ETC) NÃO LEVANTADAS, VERIFICAR NO LOCAL.
  - VERIFICAR NO LOCAL PONTOS NECESSÁRIOS DE RECUPERAÇÃO ADAPTADO: DOS MURDS, MURTEIAS, GRADIS E JARDINEIRAS ADJACENTES AS ÁREAS DE INTERFERÊNCIA.
  - SERÁ PREVISTO UM ELEVADOR A SER DEFINIDO CONFORME DIRETRIZES DO METRÔ.
- NOTAS NÍVEIS:**
- PA = PISO ACABADO  
PO = PISO OSSO

LEGENDA:	
	XX = NOME DO CORTE
	XX = NÚMERO DA VISTA
	YY = NÚMERO DA FOLHA
	YY = NÚMERO DA VISTA

Emissão	Descrição	Emissor	Verificador	Aprovador	Código	Objeto	Documento de Referência	Empresa		Contratante		Escala	Código	Folha	Rev
								Nome	Logotipo	Nome	Logotipo				
R09	REVISÃO 09 - ATUALIZAÇÃO DA TABELA DE ABL	JAYME LAGO MESTIERI	JAYME LAGO MESTIERI	JAYME LAGO MESTIERI				Jayme Lago Mestieri	Companhia do Metrô de São Paulo	Terminal Ana Rosa	1:250	19.011-MTR-SP-PD-14021-ANR-R09	001	09	
R08	REVISÃO 08 - REVISÃO ÁREA COMERCIAL	JAYME LAGO MESTIERI	JAYME LAGO MESTIERI	JAYME LAGO MESTIERI				Jayme Lago Mestieri	Companhia do Metrô de São Paulo	Terminal Ana Rosa	1:250	19.011-MTR-SP-PD-14021-ANR-R08	001	08	
R07	REVISÃO 07 - REVISÃO ÁREA COMERCIAL	JAYME LAGO MESTIERI	JAYME LAGO MESTIERI	JAYME LAGO MESTIERI				Jayme Lago Mestieri	Companhia do Metrô de São Paulo	Terminal Ana Rosa	1:250	19.011-MTR-SP-PD-14021-ANR-R07	001	07	
R06	REVISÃO 06 - REVISÃO ÁREA COMERCIAL	JAYME LAGO MESTIERI	JAYME LAGO MESTIERI	JAYME LAGO MESTIERI				Jayme Lago Mestieri	Companhia do Metrô de São Paulo	Terminal Ana Rosa	1:250	19.011-MTR-SP-PD-14021-ANR-R06	001	06	
R00	EMISSÃO INICIAL - PROJETO DETALHADO	JAYME LAGO MESTIERI	JAYME LAGO MESTIERI	JAYME LAGO MESTIERI				Jayme Lago Mestieri	Companhia do Metrô de São Paulo	Terminal Ana Rosa	1:250	19.011-MTR-SP-PD-14021-ANR-R00	001	00	